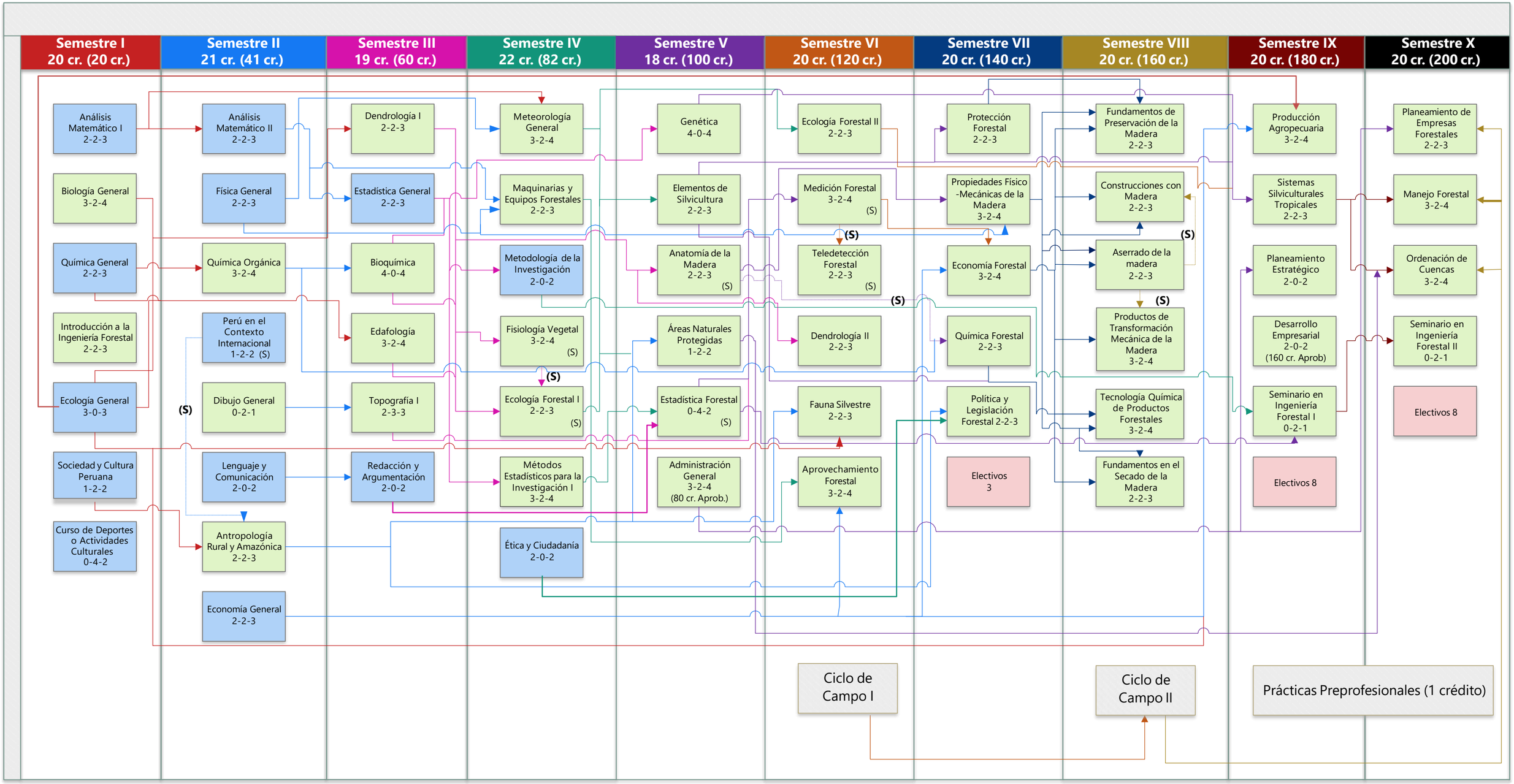
Semestre I
20 cr. (20 cr.)
Semestre II
21 cr. (41 cr.)
Semestre III
19 cr. (60 cr.)
Semestre IV
22 cr. (82 cr.)
Semestre V
18 cr. (100 cr.)
Semestre VI
20 cr. (120 cr.)
Semestre VII
20 cr. (140 cr.)
Semestre VIII
20 cr. (160 cr.)
Semestre IX
20 cr. (180 cr.)
Semestre X
20 cr. (200 cr.)
Análisis Matemático I 2-2-3
Biología General 3-2-4
Química General 2-2-3
Introducción a la Ingeniería Forestal 2-2-3
Ecología General 3-0-3
Sociedad y Cultura Peruana 1-2-2
Curso de Deportes o Actividades Culturales 0-4-2
Análisis Matemático II 2-2-3
Física General 2-2-3
Química Orgánica 3-2-4
Perú en el Contexto Internacional 1-2-2 (S)
(S)
Dibujo General 0-2-1
Lenguaje y Comunicación 2-0-2
Antropología Rural y Amazónica 2-2-3
Economía General 2-2-3
Dendrología I 2-2-3
Estadística General 2-2-3
Bioquímica 4-0-4
Edafología 3-2-4
Topografía I 2-3-3
Redacción y Argumentación 2-0-2
Meteorología General 3-2-4
Maquinarias y Equipos Forestales 2-2-3
Metodología de la Investigación 2-0-2
Fisiología Vegetal 3-2-4 (S)
(S)
Ecología Forestal I 2-2-3 (S)
Métodos Estadísticos para la Investigación I 3-2-4
Ética y Ciudadanía 2-0-2
Genética 4-0-4
Elementos de Silvicultura 2-2-3
Anatomía de la Madera 2-2-3 (S)
Áreas Naturales Protegidas 1-2-2
Estadística Forestal 0-4-2 (S)
Administración General 3-2-4 (80 cr. Aprob.)
Ecología Forestal II 2-2-3
Medición Forestal 3-2-4 (S)
(S)
Teledetección Forestal 2-2-3 (S)
(S)
Dendrología II 2-2-3
Fauna Silvestre 2-2-3
Aprovechamiento Forestal 3-2-4
Protección Forestal 2-2-3
Propiedades Físico -Mecánicas de la Madera 3-2-4
Economía Forestal 3-2-4
Química Forestal 2-2-3
Política y Legislación Forestal 2-2-3
Electivos 3
Fundamentos de Preservación de la Madera 2-2-3
Construcciones con Madera 2-2-3
(S)
Aserrado de la madera 2-2-3
(S)
Productos de Transformación Mecánica de la Madera 3-2-4
Tecnología Química de Productos Forestales 3-2-4
Fundamentos en el Secado de la Madera 2-2-3
Producción Agropecuaria 3-2-4
Sistemas Silviculturales Tropicales 2-2-3
Planeamiento Estratégico 2-0-2
Desarrollo Empresarial 2-0-2 (160 cr. Aprob)
Seminario en Ingeniería Forestal I 0-2-1
Electivos 8
Planeamiento de Empresas Forestales 2-2-3
Manejo Forestal 3-2-4
Ordenación de Cuencas 3-2-4
Seminario en Ingeniería Forestal II 0-2-1
Electivos 8
Ciclo de Campo I
Ciclo de Campo II
Prácticas Preprofesionales (1 crédito)